

Onderzoeksresultaten verslag

Enquête Afrikaweg



gemeente

Zoetermeer

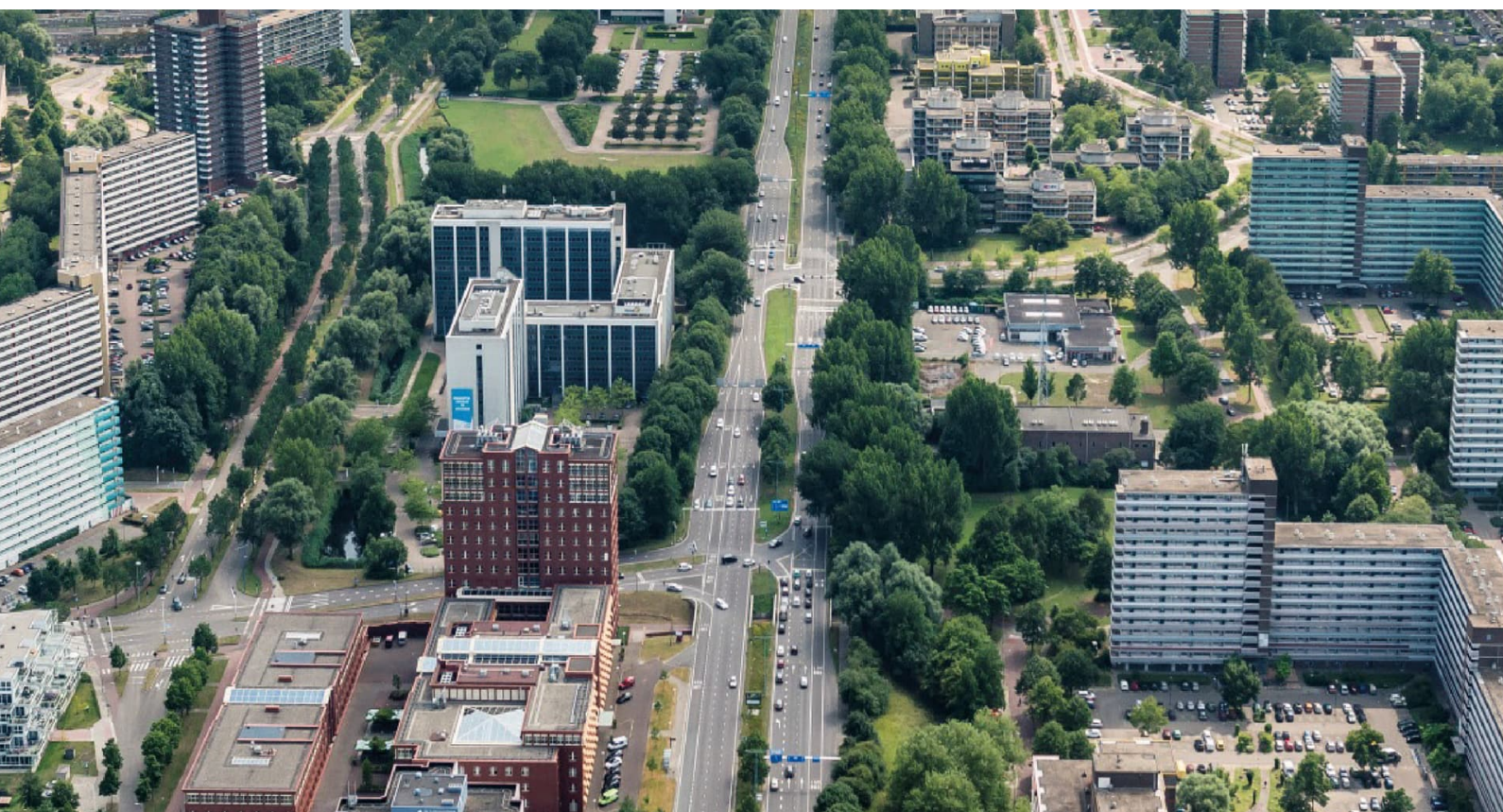

Bron: Entreezoetermeer.nl

Aimée Goossensen

15-12-2023

Stagiair Gemeente Zoetermeer

projectbureau Entree

3e jaars student Ruimtelijke Ontwikkeling

Hogeschool Rotterdam

inhoudsopgave:

- Algemene informatie.....	2
- Doel.....	3
- Resultaten.....	4
- Conclusie.....	7
- Nawoord.....	8

Algemene informatie

Dit onderzoek gaat over de behoefte aan voorzieningen in het gebied Entree. Het gaat hier specifiek om de voorzieningen die langs de Afrikaweg gevestigd zullen worden in de toekomst. (voor meer info, zie www.entreezoetermeer.nl)

Bij dit onderzoek zijn de desbetreffende bewoners per brief (zie figuur 1) op de hoogte gebracht per. Na het ontvangen van de brief konden de desbetreffende bewoners de enquête invullen via de QR code zoals te zien op figuur 1 of door het invoeren van de link in hun zoekbalk. De enquête bestond uit vijf vragen waarvan vier gesloten vragen en één open vraag.

In totaal is de enquête naar 5031 adressen gestuurd. Het gaat voornamelijk om postcodes van de wijken Meerzicht & Driemanspolder. Deze adressen komen uit het adresboek dat ook is gebruikt voor de participatiebijeenkomst in Club Entree dat plaatsvond op 30 augustus.

De gegevens van de enquête waren geheel anoniem. Dit betekent dat conclusies niet naar bepaalde doelgroepen herleidbaar zijn.

Beste omwonende van de Afrikaweg,

Zoals u misschien weet, wordt de Afrikaweg ontwikkeld van een doorgaande verkeersweg in een stadsstraat waar auto's langzamer rijden en waar mensen wonen, werken, bewegen en verblijven. Langs de Afrikaweg komen appartementencomplexen. Op de begane grond van de woontorens, de zogenaamde plinten komen allerlei voorzieningen.

Mijn naam is Aimée Goossensen, 3e jaars student Ruimtelijke Ontwikkeling aan de hogeschool van Rotterdam. Ik loop stage bij de gemeente Zoetermeer en doe naast werk binnen de gemeente ook een stageonderzoek. Mijn stageonderzoek gaat over voorzieningen die op de begane grond van de woontorens aan de Afrikaweg moeten komen. Zowel ik als de gemeente Zoetermeer willen van u, als omwonende van de Afrikaweg, weten aan welke voorzieningen u wel of geen behoefte heeft.

Ik wil u dan ook vragen een korte vragenlijst in te vullen. Invullen kan tot en met **20 november** en neemt maximaal vijf minuten van uw tijd in beslag. U kunt de lijst invullen door de link naar de vragenlijst www.zoetermeer.nl/afrikaweg in de adresbalk van uw laptop of pc in te vullen of de QR code te scannen met uw mobiele telefoon of tablet.

De resultaten van het onderzoek worden anoniem verwerkt en zijn niet tot individuele personen te herleiden. De resultaten worden ook meegenomen in verdere ontwikkelingen binnen Project Entree.

Mocht u nog vragen en/of opmerkingen hebben over het onderzoek, neem dan vooral contact op via de e-mail: A.H.Goossensen@zoetermeer.nl of bel +31 6 48 70 28 37.

Alvast vriendelijk bedankt voor uw medewerking!

Aimée Goossensen
Projectbureau Entree
Gemeente Zoetermeer



Figuur 1

Doel

Het doel van dit onderzoek is om inzicht te krijgen aan welke voorzieningen de huidige bewoners rondom het Entreegebied behoefte hebben. één van de uitgangspunten van Entree is namelijk "uitnodigend". Zoetermeer wil dat zowel de huidige als toekomstige bewoners van Zoetermeer zich uitgenodigd voelen om gebruik te maken van de toekomstige voorzieningen in Entree.

Naast dat Zoetermeer wil dat Entree uitnodigend wordt, wil ze ook dat door rekening te houden met de behoefte van de huidige bewoners rondom Entree, de barrière tussen de huidige en toekomstige bewoners beperkt zal blijven en een positieve bijdragen zal leveren aan de sociale cohesie.

Resultaten

Hierbij de reactie status betreft de enquête:

Reactiestatus	
Respondenten	214
Gemiddelde	3.83
Aantallen	
Antwoord	Totaal
Niet geantwoord	0
Geweigerd	0
Incompleet	37
Compleet	177
Totaal	214

vraag 1: Welke van de volgende voorzieningen vindt u prettig in uw buurt?

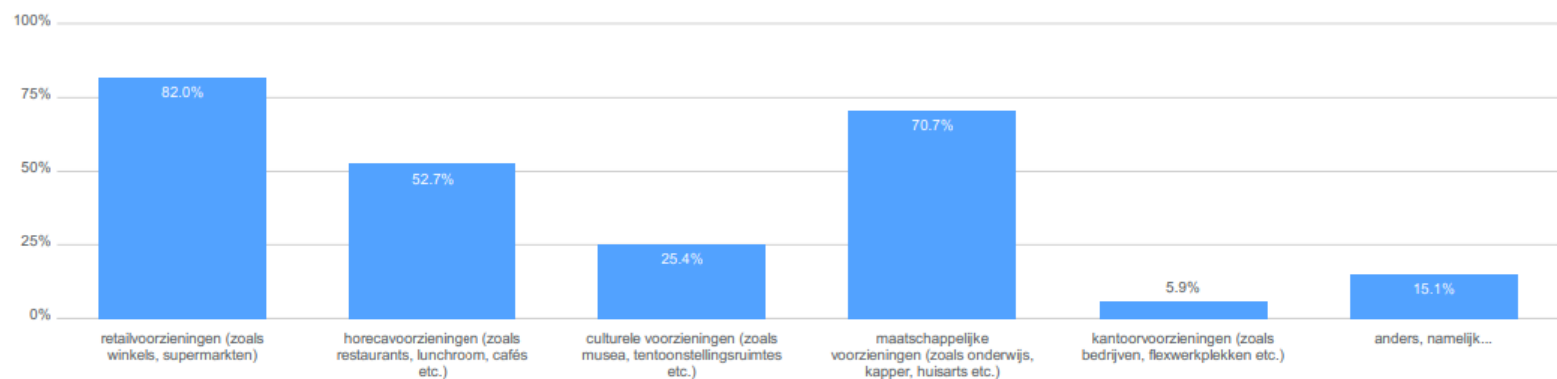

Observaties

Totaal

totaal aantal
respondenten: 205

vraag 2: Voor welke van de volgende voorzieningen vindt u dat u op dit moment een te grote afstand moet afleggen?

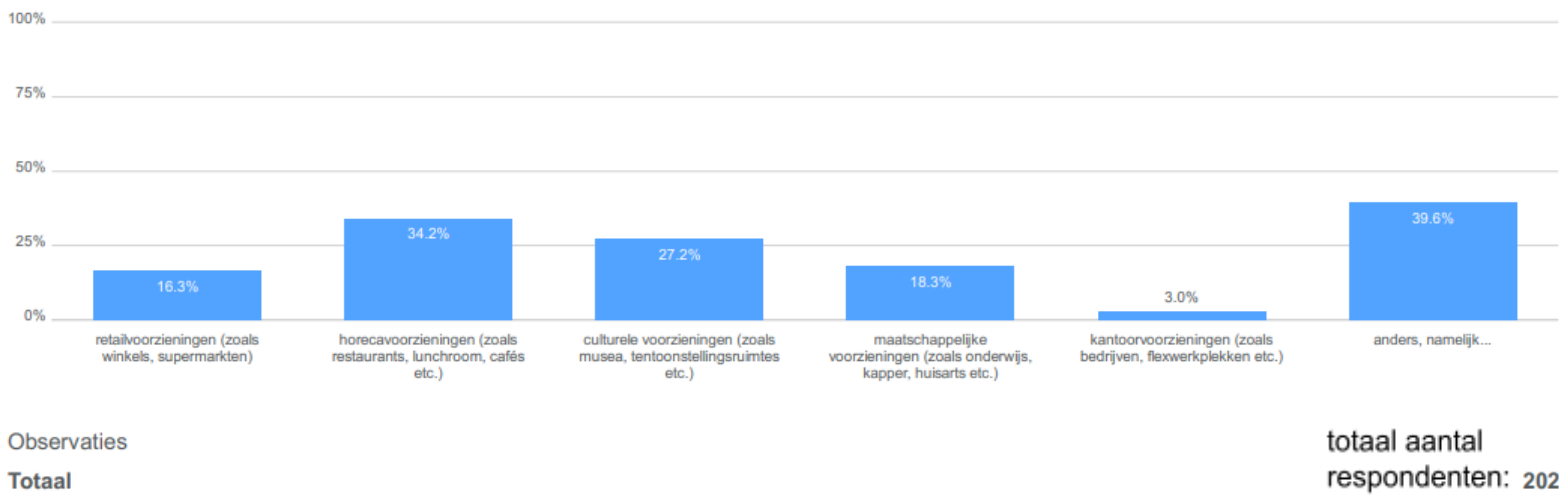

vraag 3: Welke van de volgende voorzieningen zou u graag willen zien in de plinten (begane grond van de woontorens) aan de Afrikaweg?

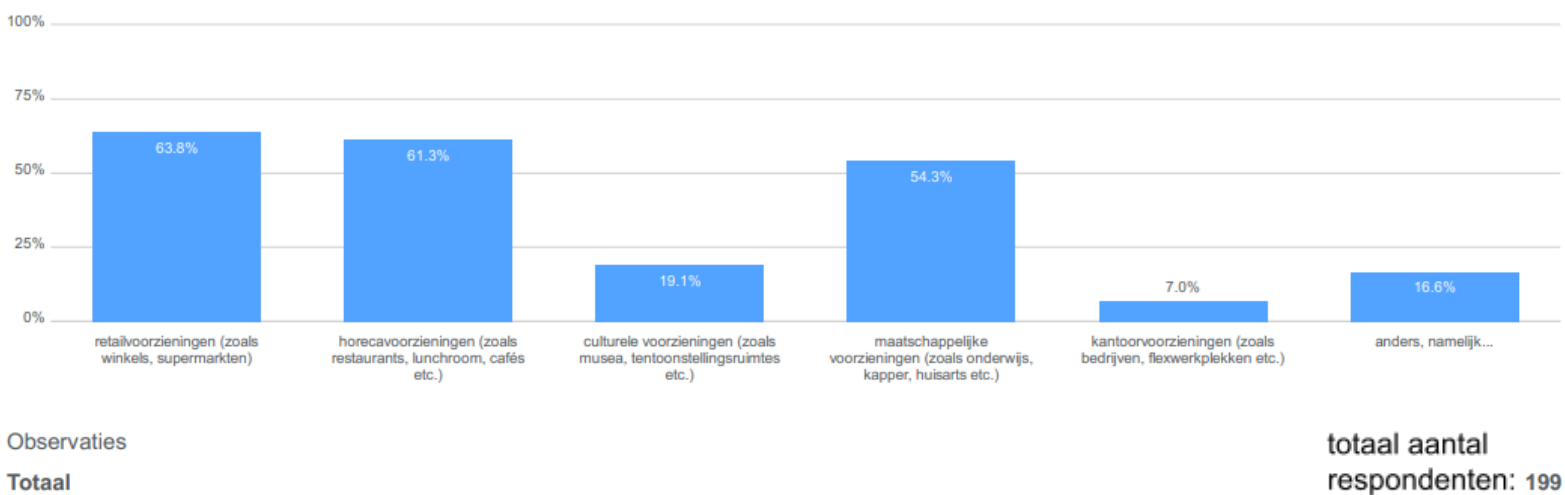

vraag 4: Welke van de volgende voorzieningen ziet u liever niet in de plinten (begane grond van de woontoren) langs de Afrikaweg?

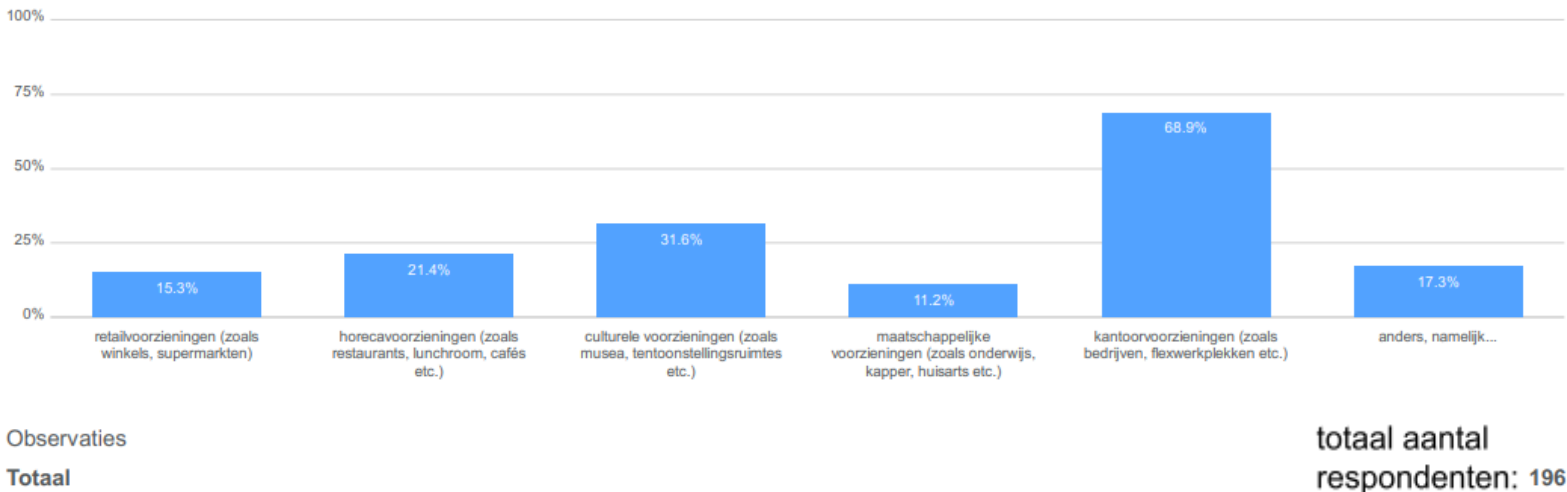

**Helaas kunnen de anders, namelijk opmerkingen niet worden gebruikt in dit onderzoek. Dit omdat de open antwoorden helaas vroegtijdig verwijderd waren in het programma.*

vraag 5 (open vraag): Overige opmerkingen en suggesties voor toekomstige plinten

Hierbij concrete antwoorden op de vraag welke behoefte er (niet) is aan soorten voorzieningen langs de Afrikaweg

Geen

- Nachtclubs of jongeren buurthuizen

Wel

- Kleine ondernemingen (Ambachtelijke zaken)
- Genoeg parkeerplekken
- Groenvoorzieningen (bijv bankjes en bomen)
- Voorzieningen waar service geboden wordt (Huisartsenpost, kinderopvang, werkplekken voor asielzoekers, apotheek etc)
- musea/voorstellingen
- Algemene ruimte voor bewoners van de appartementen complexen voor meer sociale verbinding

Conclusie

We kunnen op basis van de onderzoeksresultaten concluderen dat zowel in de meerkeuzevragen als in de open vraag veel behoefte wordt uitgesproken naar maatschappelijke, horeca & retail voorzieningen. Wel is opvallend dat veel mensen in de open vraag opmerkingen hebben laten weten dat zij behoefte hadden aan ambachtelijke zaken zoals bijvoorbeeld een groenteboer, kaasboer, drogist etc. Ook kwamen meermaals in de overige opmerkingen naar voren dat de bewoners het belangrijk vinden dat er rekening wordt gehouden met genoeg parkeerplekken en groenvoorzieningen. Dit vooral omdat de bewoners verwachten dat het bezoekersaantal in de straat zal toenemen en er daardoor meer behoefte is aan parkeerplekken dan in de huidige situatie.

Wat duidelijk in de cijfers naar voren komt is dat er weinig behoefte is aan kantoorvoorzieningen. Dit is goed om te weten gezien Entree momenteel uit bijna alleen maar kantoorvoorzieningen bestaat.

Nawoord

Ik wil allereerst alle bewoners bedanken die de moeite hebben genomen om deze enquête in te vullen. Zonder jullie, de grootste gebruikers, kan er geen bijdrage geleverd worden aan het zo aantrekkelijk mogelijk maken van het Entreegebied.

Daarnaast wil ik afdeling Onderzoek & Statistiek van de Gemeente Zoetermeer bedanken voor het meehelpen en het geven van tips om deze enquête zo duidelijk en uiteindelijk waardevol mogelijk te maken.

Ook wil ik een bedankje doen naar mijn collega's bij wie ik dit onderzoek mocht presenteren en hopelijk daarbij een bijdrage heb kunnen leveren aan dit open vraagstuk.

Als laatste wil ik de Gemeente Zoetermeer in haar algemeen bedanken dat ik de kans heb gekregen om vanuit de Gemeente deze enquête te kunnen afleggen en mij de mogelijkheid te geven om te kunnen groeien in mijn ontwikkeling binnen de Gemeente Zoetermeer.